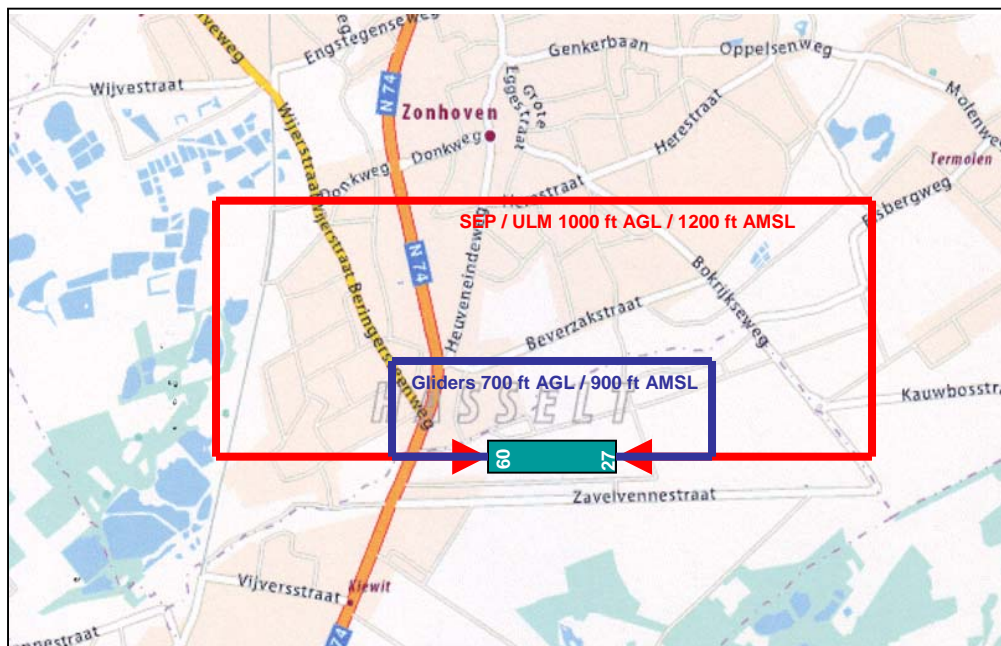
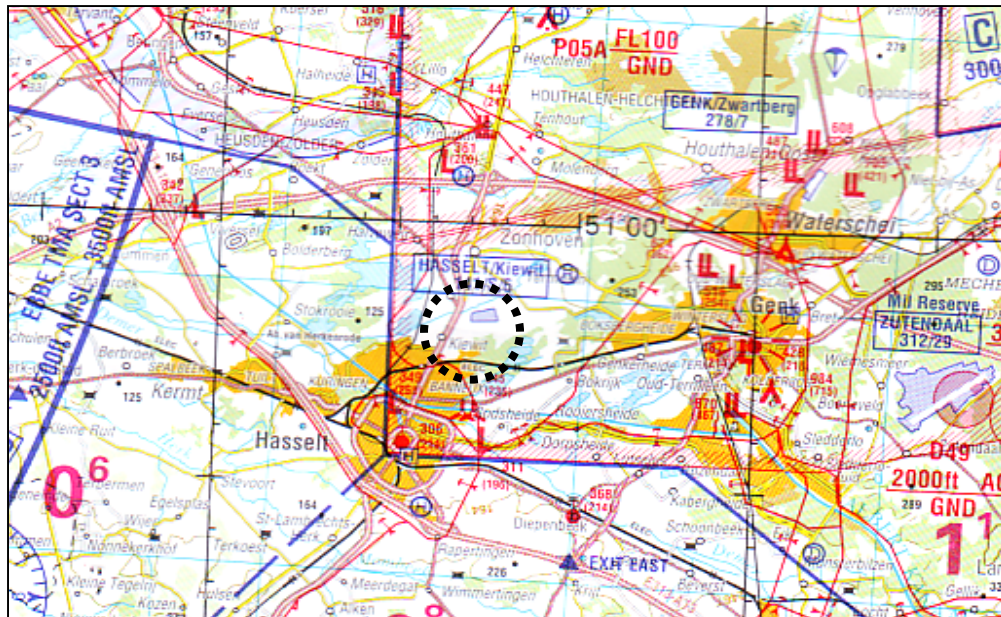

EBZH**HASSELT - KIEWIT****50° 58' 12" N – 005° 22' 30" E****VLIEGVELD**

Baan : Gras 600m x 18 m
RWY: 09 / 27

Elevatie : 141 ft
Integratie : 1700 ft QNH
Circuit : 1200 ft QNH
Radio : Hasselt Radio : 118.325 khz (informatie)

Instructies : **Circuit altijd ten noorden van het vliegveld. Bokrijk Domein (zuid-oost van het terrein) niet overvliegen. ! Op 27, rechts circuit ! Aankomst van het Zuiden 1700 ft (2 windmolens). Voorrang aan de zweefvliegtuigen. Na landing, taxi naar het zuiden.**

Landingsstaks : 5 € (uitgz. ULM)
Openingstijden : Alle dagen behalve maandag, van SR tot SS

Uitwijkhavens : **Genk-Zwartberg** 060° 12 km – **Maasmechelen** 75° 18 km
Diest : 278° 22 km – **Goetsenhoven** 233° 36 km

Terrein : Aero-Kiewit vzw
Luchtvaartstraat, 100 Bus 1
B. 3500 Hasselt. Provincie : Limburg

Toegang : Via de N 74 van Hasselt tot Eindhoven, en op 3 km van Hasselt.

Contact : Aeroclub Kiewit : Tél.: + 32 11 21 25 50 Fax : + 32 11 23 50 41

Club : Aero-Kiewit vzw
<http://aero-kiewit.be>
Verantw. : Mr. Schoefs Tél.: + 32 11 24 32 25
GSM : + 32 496 58 74 55

Activiteiten : Vliegtuigen, ULM, zweefvliegtuigen

Diensten :
Werkplaats : Nihil
Bar : Ja Tel.: + 32 11 21 25 50
Taverne : Ja
Hangar : Overdekteplaatsen voor bezoekers : nihil
Brandstof : Avgas 100 LL
Oliën : Castrol TTS

FBAM **ULIP 5de editie - Update 16/05/2011**
Centralisatie : JP. WIERTZ – ulip@fed-ulm.be - GSM +32 495 25 00 34