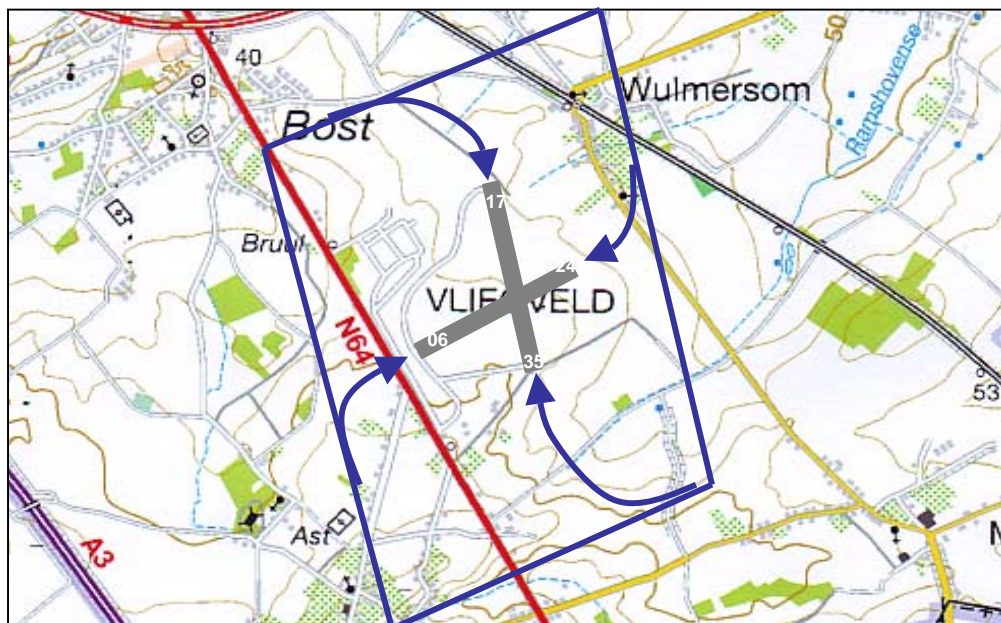
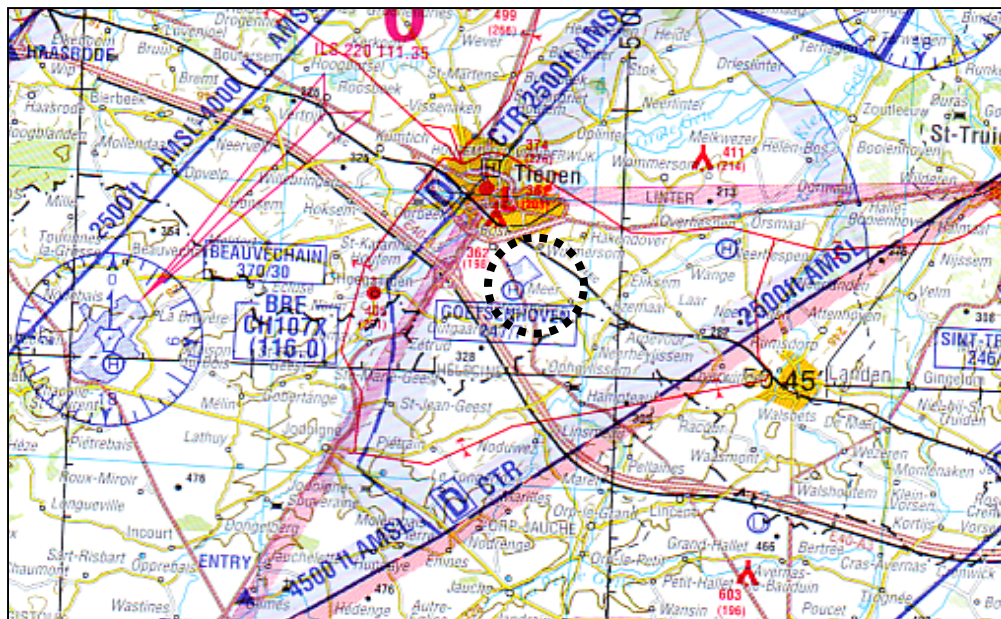

**EBTN****GOETSENHOVEN****50° 46' 54" N – 004°57' 28"****AERODROME**

**Piste(s):** Asphalte 06 / 24 (QFU 062°/242°) 720 m x 30 m  
Asphalte 17 / 35 (QFU 172°/352°) 780 m x 30 m

**Élévation:** 247 ft (75 m)  
**Intégration:** 1500 ft QNH  
**Circuit :** 1250 ft QNH Toujours à main droite. Voir aire à signaux  
**Radio:** 125.375 khz

**Instructions :** **STRICT PPR TOUTE L'ANNEE (sem. : tél.: + 32 16 81 34 41 le W.E. et jours fériés : tél.: + 32 16 81 22 78) L'ACTIVITE MILITAIRE PEUT ÊTRE REACTIVEE A TOUT MOMENT. Respecter la priorité aux planeurs et avions remorqueurs**

**Taxes d'atter.** Néant

**Ouverture:** En mai et septembre, le terrain est fermé le samedi. Se renseigner au club-house Tél.: + 32 16 81 22 78

**Diversions:** **Avernas :** 140° 12 km - **Liernu :** 209° 24 km  
**Hasselt :** 055° 36 km

**Terrain:** **Aérodrome de Goetsenhoven**  
3300 Goetsenhoven (Tienen) **Province :** Brabant

**Accès routier:** De Tienen prendre la N 64 vers Hannut, l'aérodrome se trouve à 3 km de Tienen.

**Contact :** Clubhouse de Wouw  
Tél.: + 32 16 81 22 78

**Club:** **De Wouw**  
Site Web : <http://www.dewouw.net>  
**Responsables:** Prés. Paul Van Haesendonck  
Tél.: + 32 11 88 44 42 GSM : + 32 476 50 54 60

**Activités:** Avions légers, planeurs, ULM

**Services:**  
**Atelier:** Non  
**Bar:** Oui Tél.: + 32 16 81 22 78  
**Restaurants:** Non

**Hangar:** Pas d'emplacement disponible pour aéronefs de passage  
**Carburant:** Avgas 100 LL  
**Lubrifiant:** Non

**FBAM** **ULIP 5ème édition - Update 10/03/2008**  
**Centralisation:** JP. WIERTZ – [ulip@fed-ulm.be](mailto:ulip@fed-ulm.be) - GSM +32 495 25 00 34