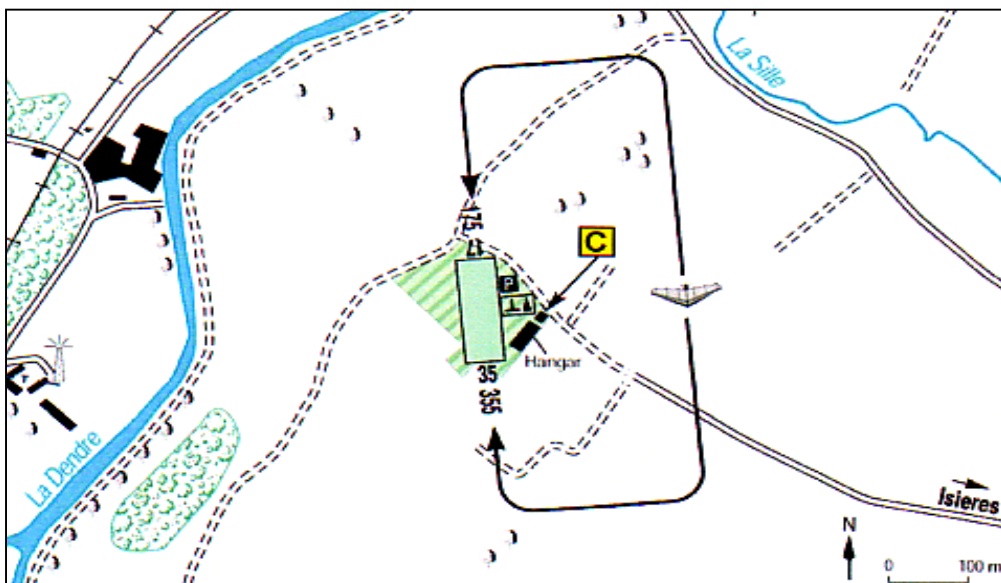
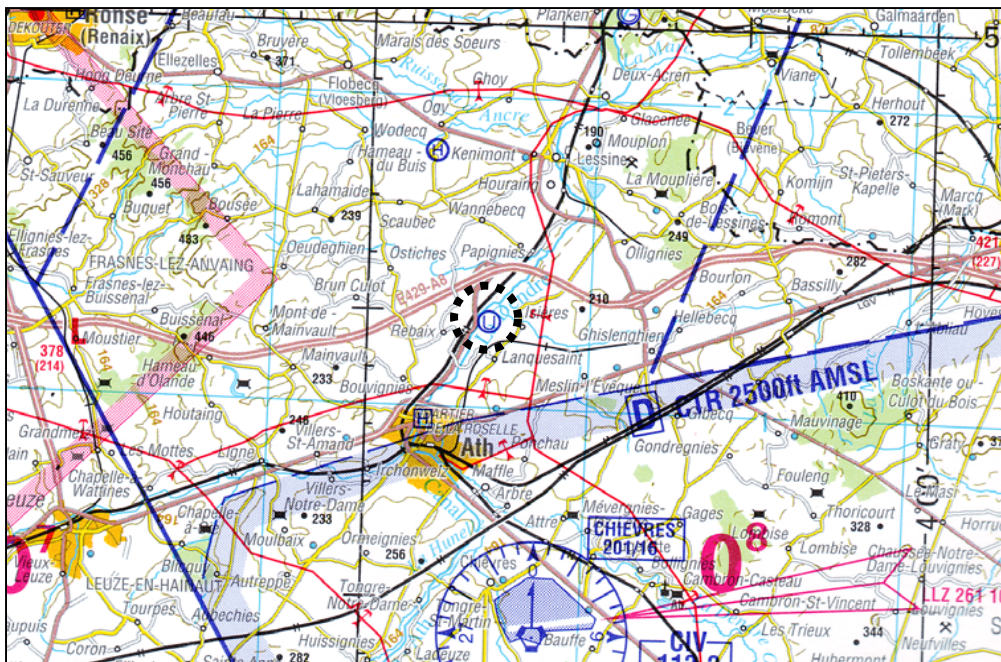

**EBIS****ISIERES****50° 39' 51" N – 003° 48' 16" E****ULMODROOM****Baan**Gras 150 m X 50 m  
RWY: 17 / 35**Elevatie :**

98 ft / 30 m

**Integratie:**

minimum 800 ft QNH

**Circuit :**

Ten oosten, op 600 ft QNH

**Radio:**

Nihil

**Instructies:****Alleenstaande huizen niet overvliegen****Openingstijden:**Zaterdag, Zondag en feestdagen : van SR tot SS. **PPR****Uitwijkhavens :****Saint Ghislain :** 175° 23 km - **Maubray :** 236° 27 km  
**Amougies :** 290° 24 km - **Baisy Thy :** 103° 46 km**Terrein:****ASBL ULMATH**Chemin du Castillon, 7822 Isières Province Hainaut  
Tél.: + 32 68 28 64 31**Toegang :**

Tussen Ath en Lessines

**Contact :****Commandant Guy JACOB**

Av. J. Herinckx 21 / 14 1190 Bruxelles Tel.: + 32 2 347 44 75

**Club:**

ULMATH

**Verantw.:**Luc LACMAN Tél.: + 32 68 65 95 46  
Jean-Louis CHEVALIER Tél.: + 32 68 28 17 10**Activiteiten:**

ULM, DPM

**Diensten:**

Nihil

**Werkplaats:**

Nihil

**Bar:**

Ja Tel.: 068 28 64 31

**Hotel :**

Nihil

**Hangar:**

Nihil

**Carburant:**

Nihil

**FBAM****ULIP 5de editie - Update 10/03/2008****Centralisatie:**

J.P. WIERTZ -ulip@fed-ulm.be - GSM +32 495 25 00 34