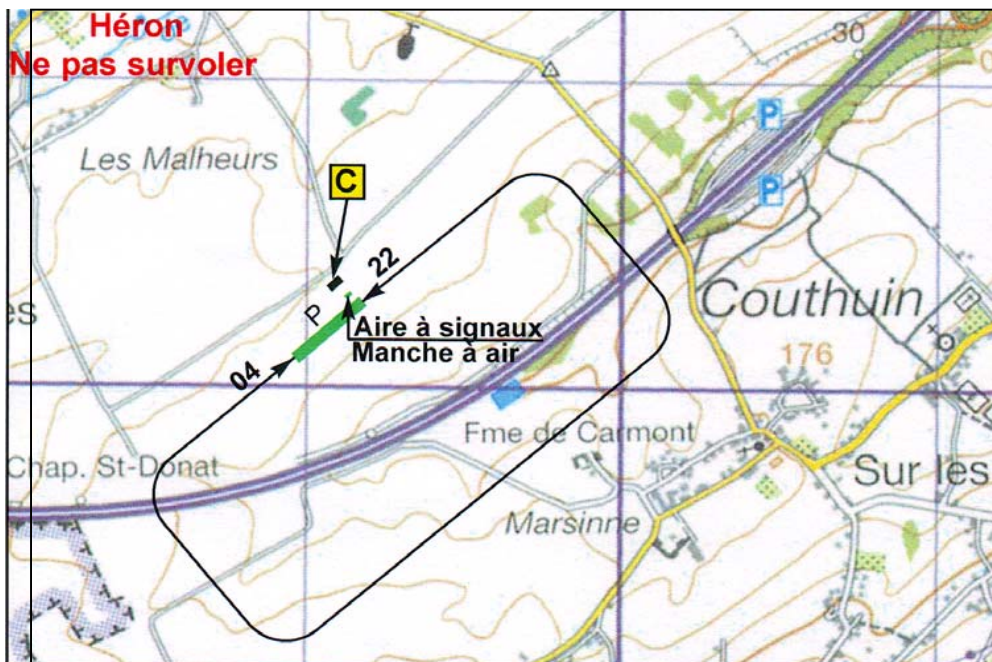
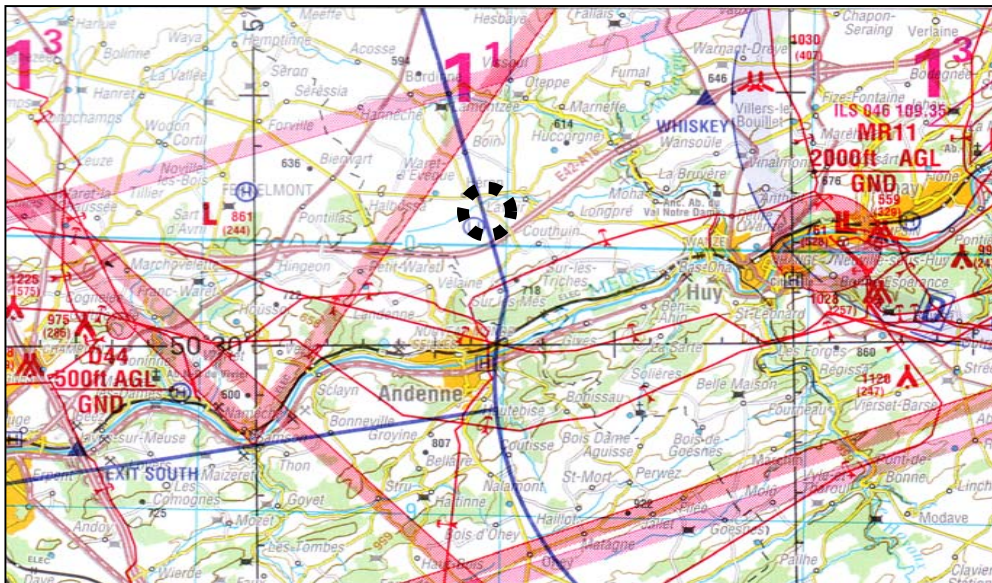

EBHE**HERON****50° 32' 20" N – 005° 06' 33" E****ULMODROME**

Piste(s): Herbe 300 m x 50 m
RWY : 04 / 22

Élévation: 591 ft / 180 m
Intégration: Verticale terrain 1300 ft QNH
Circuit : 1100 ft QNH **COTE AUTOROUTE**
Radio: Nihil

Instructions: **Mancœuvres au sol toujours à gauche, écolage interdit sauf autorisation**

Ouverture: PPR terrain privé, tous les jours de SR à SS

Diversions: **Liernu** 279° 23 km - **Maillen** 213° 22 km
Avernas 350° 18 km - **Goetsenhoven** 340° 28 km

Terrain: **Ulmodrome du Hérédia, Fond del Va, Route de Couthuin Héron**
Province: Liège

Accès routier: E42 sortie n°8 vers Héron. A 4 km prendre la route de Héron à gauche

Contact : **Gilbert Roquet** gilbert.roquet@skynet.be
Rue du Taillis, 174 4520 Wanze
Tél./ Fax : + 32 85 21 32 50 GSM.: + 32 496 20 28 44

Club: Aéro-club ULM de Héron

Responsables: **Gilbert Roquet**
Rue du Taillis, 174 4520 Wanze
Tél.: + 32 85 21 32 50 GSM.: + 32 496 20 28 44

Activités: ULM, DPM et PAM

Services:
Atelier: Non
Bar:
Hôtel : À Huy ou à Andenne à 6 km
Restaurants:

Hangar: Non
Carburant: Via personne de contact très serviable
Lubrifiant: Pennzoil sur demande

FBAM **ULIP 5ème édition - Update 03/04/2009**
Centralisation: JP. WIERTZ –ulip@fed-ulm.be - GSM +32 495 25 00 34