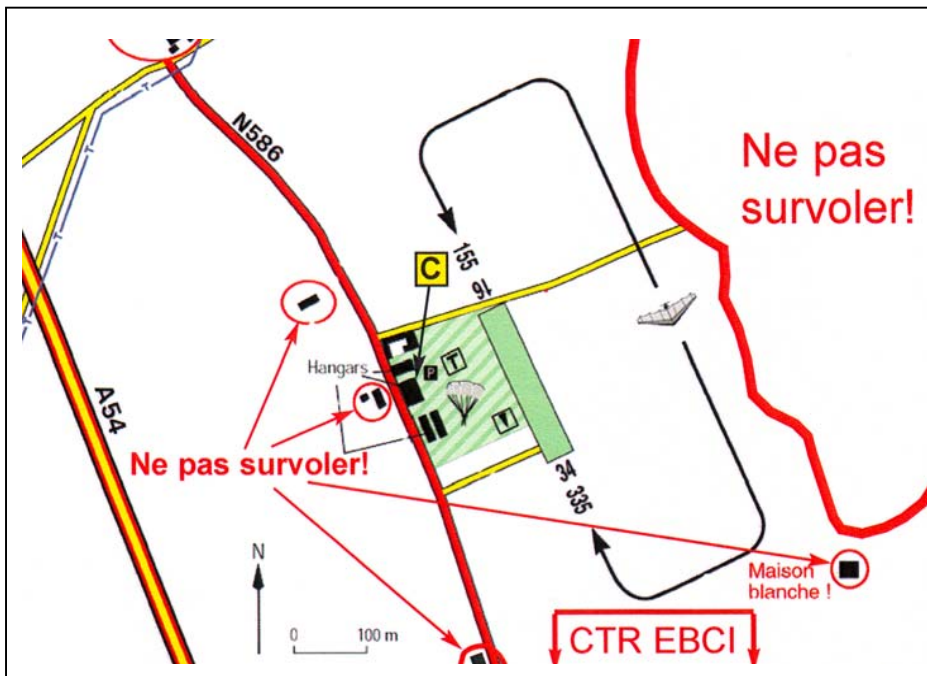
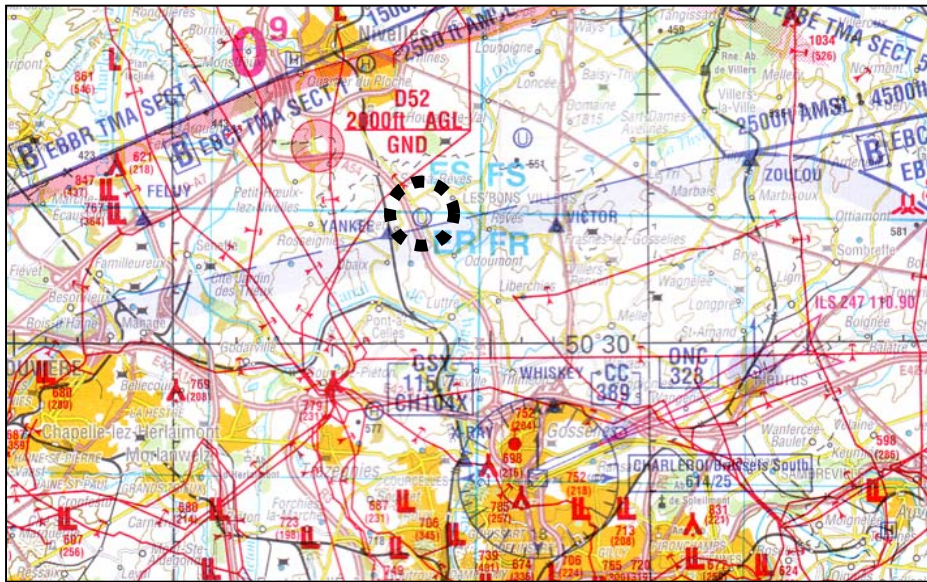

**EBBZ****BUZET****50° 32' 40" N – 004° 22' 57" E****ULMODROOM****Baan :**

Gras 220 m x 40 m Beschikbare lengte.: 280 m  
RWY: 16 / 34 QFU 155° / 335°

**Elevatie :**

159 m / 522 ft

**Integratie :**

**Alleen langs het Noorden 1200 ft QNH**

**Circuit :**

**Op 850 ft QNH ten Noord oosten zo dicht mogelijk bij de baan.**

**Opgepast: CTR EBCI ten zuiden van de baan**

**Radio :**

Nihil

**Instructies :**

**Rood gekleurde zones of alleenstaande huizen niet overvliegen.**

**Openingstijden :**

PPR van SR tot SS.

**Uitwijkhavens :**

Baisy Thy : 052° 5 km

Liernu : 081° 29 km

Maillen : 118° 43 km

St. Ghislain : 256° 41 km

**Toegang :**

De ring 24 ten zuiden van Nivelles volgen.

Neem dan de N586 gedurende 5 km

Buzet (ten zuiden van Nivelles)

**Plaats :**

Ulmodrome de Buzet « Confluence »

**Adres :**

Chaussée de Nivelles, 629 6230 Buzet

Tél.: 071 84 36 50

Fax : 071 84 35 33

**Contacten :**

Luc Borreman

www.confluence.be

Pierre Saint Germain

[info@confluence.be](mailto:info@confluence.be)

Dimitri Caloussis

**Club:**

Aéroclub Confluence

**Verantw...:**

Luc Borreman

Pierre Saint Germain

Dimitri Caloussis

**Activiteiten:**

ULM, DPM, parapente, paramoteur en scholing

Vorming van instructeurs ULM-DPM, shop.

Verkoop van ULM en DPM

**Diensten :****Werkplaats :**

Ja Tél.: 071 84 36 50

**Restaurant Bar**

Alle dagen, s'namiddags

**Hangar :**

Overdekte plaatsen voor bezoekers : 2

**Brandstof :**

Eurosuper 95

**Oliën:**

4 takt synthetische olie

**FBAM**

**ULIP 5ème édition - Update 10/03/2008**

**Centralisation:**

JP. WIERTZ – [ulip@fed-ulm.be](mailto:ulip@fed-ulm.be) - GSM +32 495 25 00 34