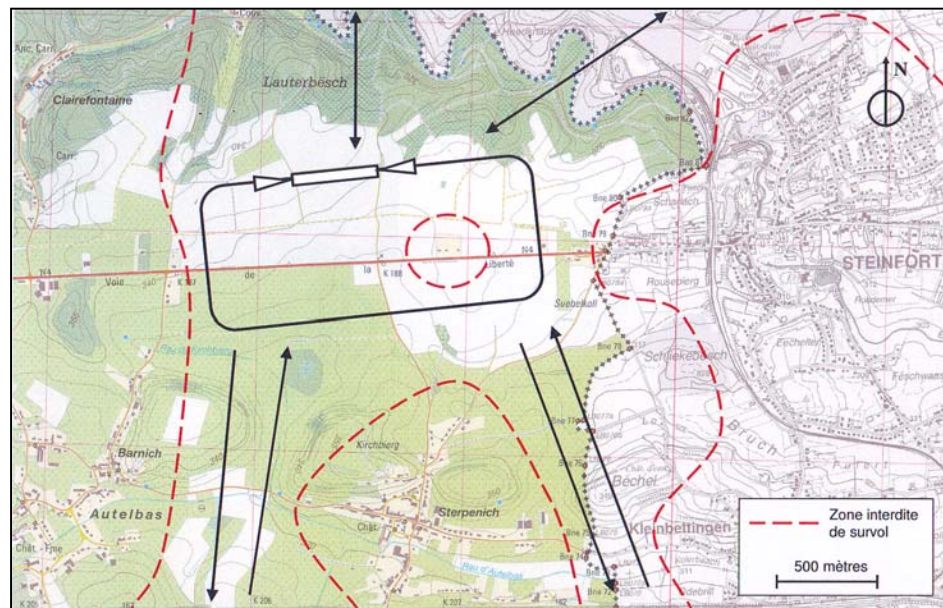
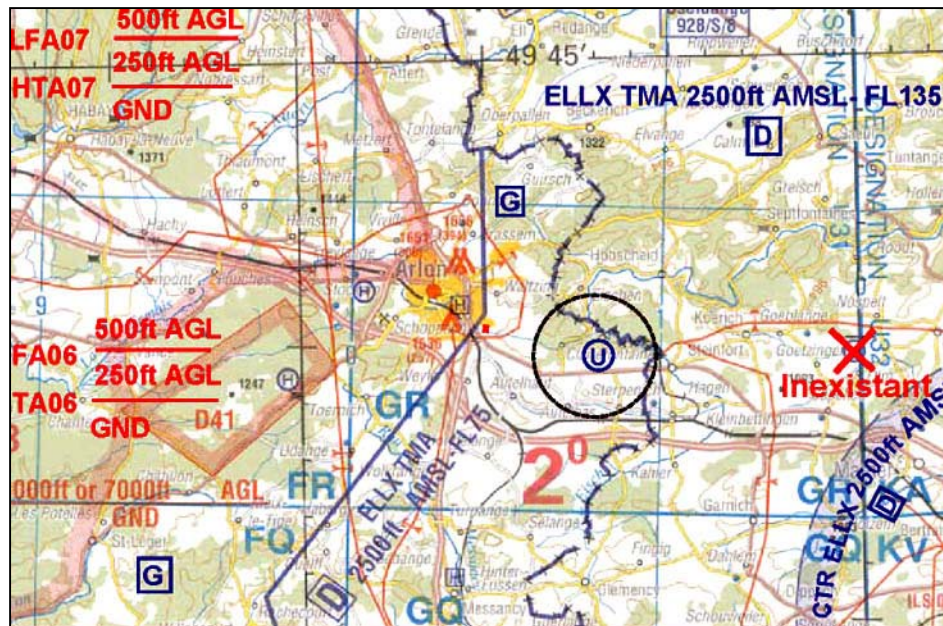

**EBAR****ARLON / STERPENICH****49° 39' 46" N – 005° 53' 13" E****ULMODROOM****Baan**

Gras 150 m x 30 m  
 RWY: 09 / 27 QFU: 085° / 265°

Elevatie: 1140ft / 347m  
 Integratie: verticaal vliegveld, minimum 2000 ft QNH  
 Circuit: Langs het zuiden, op 1700 ft QNH  
 Radio: 123.425 Mhz (auto-informatie)

**Instructies:** TMA ELLX op 2500ft AMSL verticaal vliegveld  
 Dorpen en alleenstaande gebouwen niet overvliegen  
 Aankomst en vertrek door het Oost en West zijn verboden.  
 Turbulenties bij N/NO wind aan de drempel

Openingstijden: PPR VERPLICHT. Volgens meteo. Eerst opbellen.  
 Uitwijkhavens: St-Hubert 320° 54 km - Orchimont 292° 73 km

**Terrein:** ULMODROME d'Arlon / Sterpenich (Geen post adres)  
 6706 Sterpenich Provincie: Luxemburg

Toegang: Autosnelweg E411, afrit 33 Sterpenich voor de grens Lux.

Contact: Werner Vlasselaer [info@arelair.be](mailto:info@arelair.be)  
 Tel:+32 63 23 23 16 GSM: +352 691 23 23 16

**Club:** Arel Air – [www.arelair.com](http://www.arelair.com)

Verantw.: Renzo Grelloni Tel:+352 621 166 484  
 Werner Vlasselaer Tel:+32 63 23 23 16  
 GSM: +352 691 23 23 16

Activiteiten: ULM, DPM et PAM

**Diensten:**

Atelier: Nihil  
 Bar: Op het terrein, alleen WE namiddag  
 Hotel: Hostellerie Peiffeschof Tel:+32 63 41 00 50  
 Restaurants: Pizzeria La Campagna Tel:+352 39 59 16  
 Steinfort (1 km) Chang Tel:+352 26 30 50  
 La Petite Marmite Tel:+352 39 85 77

Hangar: Overdekte plaatsen voor bezoekers: geen  
 Brandstof: Benzinstation te Steinfort (1 km)  
 Oliën: Nihil

**FBAM** ULIP 5de editie - Update 09/05/2011  
 Centralisatie: JP. WIERTZ – [ulip@fed-ulm.be](mailto:ulip@fed-ulm.be) - GSM +32 495 25 00 34